sicame

Normes
ST 68-S-14
Câbles :
NF C33-210
Enedis 33-S-210
H-M24-2007-03199 (+AD)

BP MCC BT 50/240 RSM

Domaine d'application : BT

Bout perdu

Description :

Accessoire de mise en court-circuit des câbles BT en attente.

Pas d'outillage particulier.

Dénudage des âmes.

95 à 240 mm² (rond ou sectoral, aluminium ou cuivre).

Vissage à la visseuse à choc **ESM152** possible.

Tous les composants d'étanchéité sont livrés dans l'accessoire.

Possibilité de :

- Faire une mise à la terre renforcée (utiliser le kit **25 HURK V10X 2505**.)
- Faire une version isol/non isol.

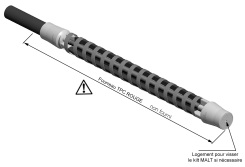

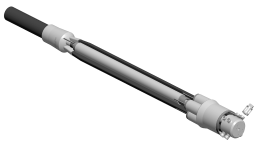

Réf.	Réf. Enedis	Code Enedis	Conducteur 1
			Section Min-Max (mm²)
BP MCC BT 50/240 RSM	BP MCC BT 50/240	6792010	3 x 95 + 50 (70M) - 3 x 240 x 120M

sicame FRANCE
0801 802 119 Service & appel gratuit
• info@sicamefrance.com
• sicame-france.com
• 1 Avenue Basile Lachaud - B.P N°1 - 19231 Pompadour Cedex, France